

ZONA A - Áreas indispensáveis à utilização sustentável da orla costeira

- Áreas naturais e culturais
- Áreas de especial interesse natural, cultural e paisagístico
- Áreas edificadas em zona de risco
- Áreas ameaçadas pela instabilidade de arribas e vertentes
- Áreas ameaçadas por galgamentos ou inundações costeiras
- Áreas ameaçadas por cheias
- Áreas ameaçadas por desgaseificação difusa - fluxo
- Áreas ameaçadas por riscos naturais múltiplos
- Áreas de aptidão balnear

ZONA B - Áreas de proteção à orla costeira

- Áreas edificadas
- Áreas agrícolas, florestais e outros usos

Infraestruturas e equipamentos

- Infraestruturas viárias
 - Via rápida
 - Estradas regionais
 - Estradas municipais
 - Outras vias
- Infraestruturas portuárias
 - Porto classe A
 - Porto classe D
 - Portinhos
- Infraestrutura aeroportuária
- Estruturas de defesa costeira

Elementos base

- Zona terrestre de proteção
- Faixa marítima de proteção
- Hidrografia
- Altimetria
- Edificado
- Limite de freguesia

ALTERAÇÃO
PLANO DE ORDENAMENTO DA ORLA COSTEIRA DA ILHA DE SÃO MIGUEL

CONTOURAGEM DO LITORAL
Carta de 1:25.000 - Escala: 1:25.000 - Versão: 2023
CADRIS23, Direção Geral do Território (DGT), 2023
Direção de Ordenamento do Território (DOT), 2023
Direção de Ordenamento do Território (DOT), 2023
Direção de Ordenamento do Território (DOT), 2023

JUN, 2023

ESC. 1:25 000



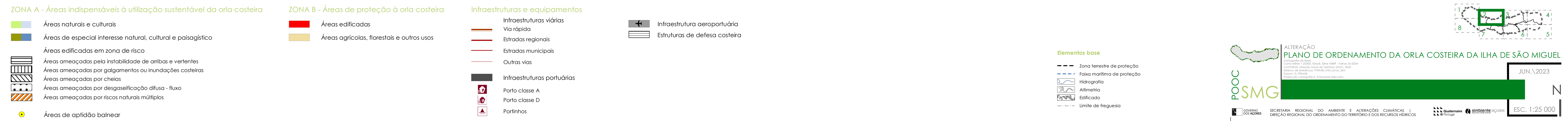

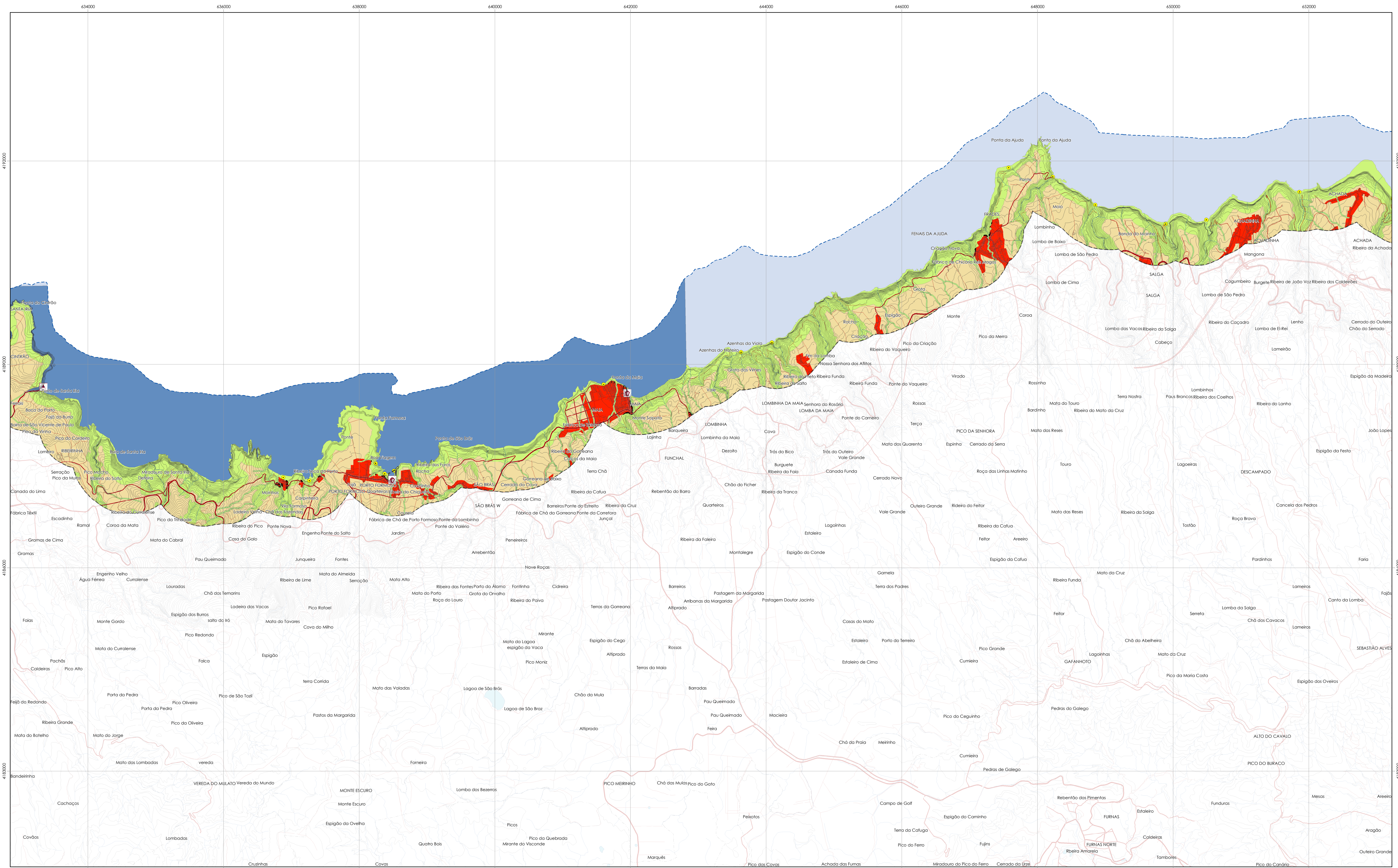

GOV. AÇORES | **SECRETARIA REGIONAL DO AMBIENTE E ALTERAÇÕES CLIMÁTICAS** | **DIREÇÃO REGIONAL DO ORDENAMENTO DO TERRITÓRIO E DOS RECURSOS HÍDRICOS** | **Quaternário** | **simbiose** | **ecoparceiros**





ZONA A - Áreas indispensáveis à utilização sustentável da orla costeira

 Áreas naturais e culturais
 Áreas de especial interesse natural, cultural e paisagístico

	Áreas edificadas em zona de risco
	Áreas ameaçadas pela instabilidade de aribas e vertentes
	Áreas ameaçadas por galgamentos ou inundações costeiras
	Áreas ameaçadas por cheias
	Áreas ameaçadas por desgaseificação difusa - fluxo
	Áreas ameaçadas por desgaseificação naturais múltiplos

● Áreas de aptidão balnear

ZONA B - Áreas de proteção à orla costeira

 Áreas edificadas
 Áreas agrícolas, florestais e outros usos

— Estradas municipais
— Outras vias
■ Infraestruturas portuárias

	Porto class
	Porto class
	Portinhos

Infraestruturas e equipamentos

- Infraestruturas viárias
- Via rápida
- Estradas regionais
- Estradas municipais
- Outras vias

Infraestruturas portuárias

- Porto classe A
- Porto classe D
- Portinhos

 Infraestrutura aeroportuária

 Estruturas de defesa costeira

Elementos base

- - - Zona terrestre de proteção
 - - - Faixa marítima de proteção
 Hidrografia
 Altimetria
 Edificado
 - - - Limite de freguesia

[illegible]

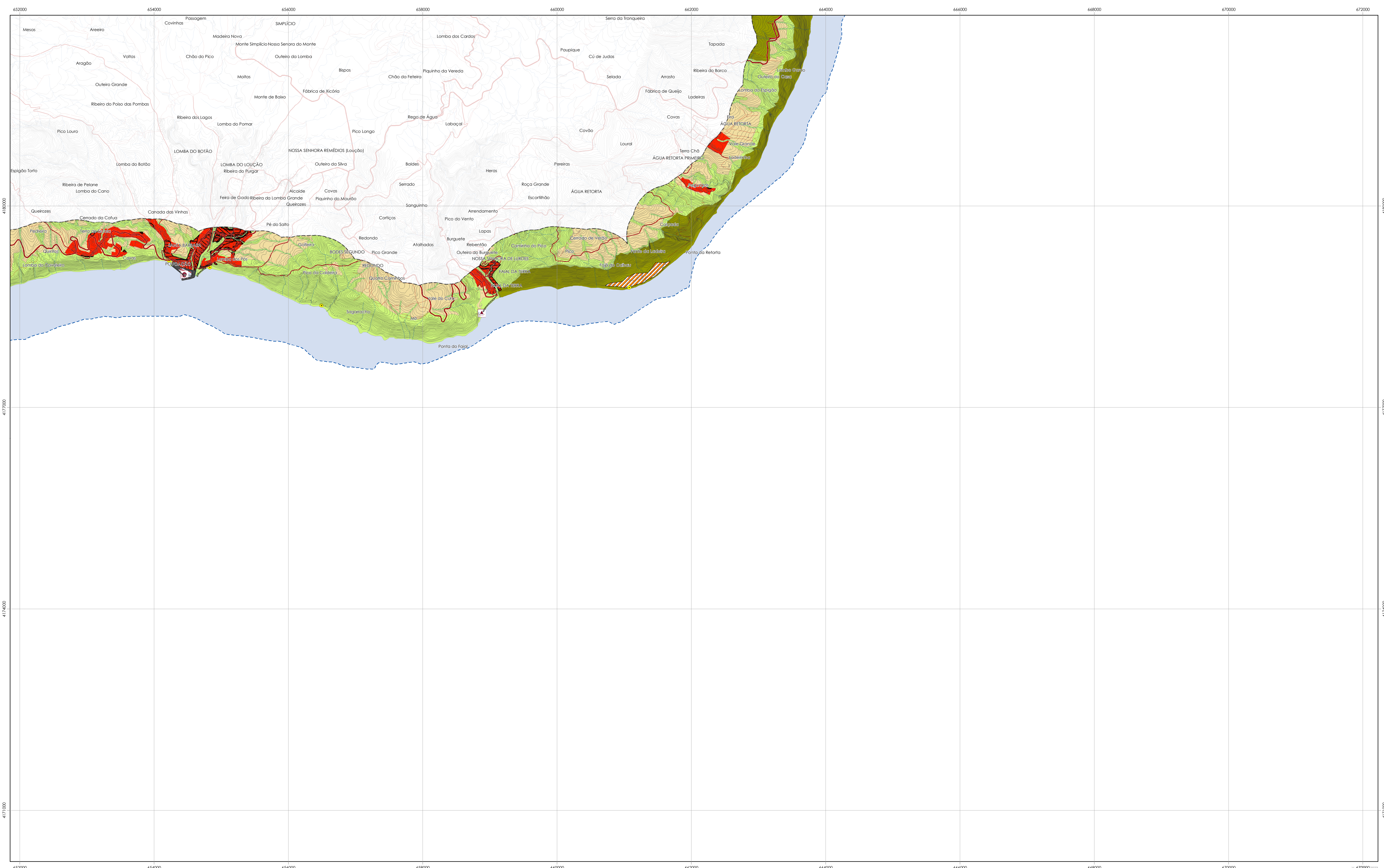

ZONA A - Áreas indispensáveis à utilização sustentável da orla costeira

- Áreas naturais e culturais
- Áreas de especial interesse natural, cultural e paisagístico
- Áreas edificadas em zona de risco
- Áreas ameaçadas pela instabilidade de arribas e vertentes
- Áreas ameaçadas por galgamentos ou inundações costeiras
- Áreas ameaçadas por cheias
- Áreas ameaçadas por desgaseificação difusa - fluxo
- Áreas ameaçadas por riscos naturais múltiplos
- Áreas de aptidão balnear

ZONA B - Áreas de proteção à orla costeira

- Áreas edificadas
- Áreas agrícolas, florestais e outros usos

Infraestruturas e equipamentos

- Infraestruturas viárias
 - Via rápida
 - Estradas regionais
 - Estradas municipais
 - Outras vias
- Infraestruturas portuárias
 - Porto classe A
 - Porto classe D
 - Portinhos
- Infraestrutura aeroportuária
- Estruturas de defesa costeira

Elementos base

- Zona terrestre de proteção
- Faixa marítima de proteção
- Hidrografia
- Altimetria
- Edificado
- Limite de freguesia

ALTERAÇÃO

PLANO DE ORDENAMENTO DA ORLA COSTEIRA DA ILHA DE SÃO MIGUEL

JUN.\2023

ESC. 1:25 000

SECRETARIA REGIONAL DO AMBIENTE E ALTERAÇÕES CLIMÁTICAS | DIREÇÃO REGIONAL DO ORDENAMENTO DO TERRITÓRIO E DOS RECURSOS HÍDRICOS

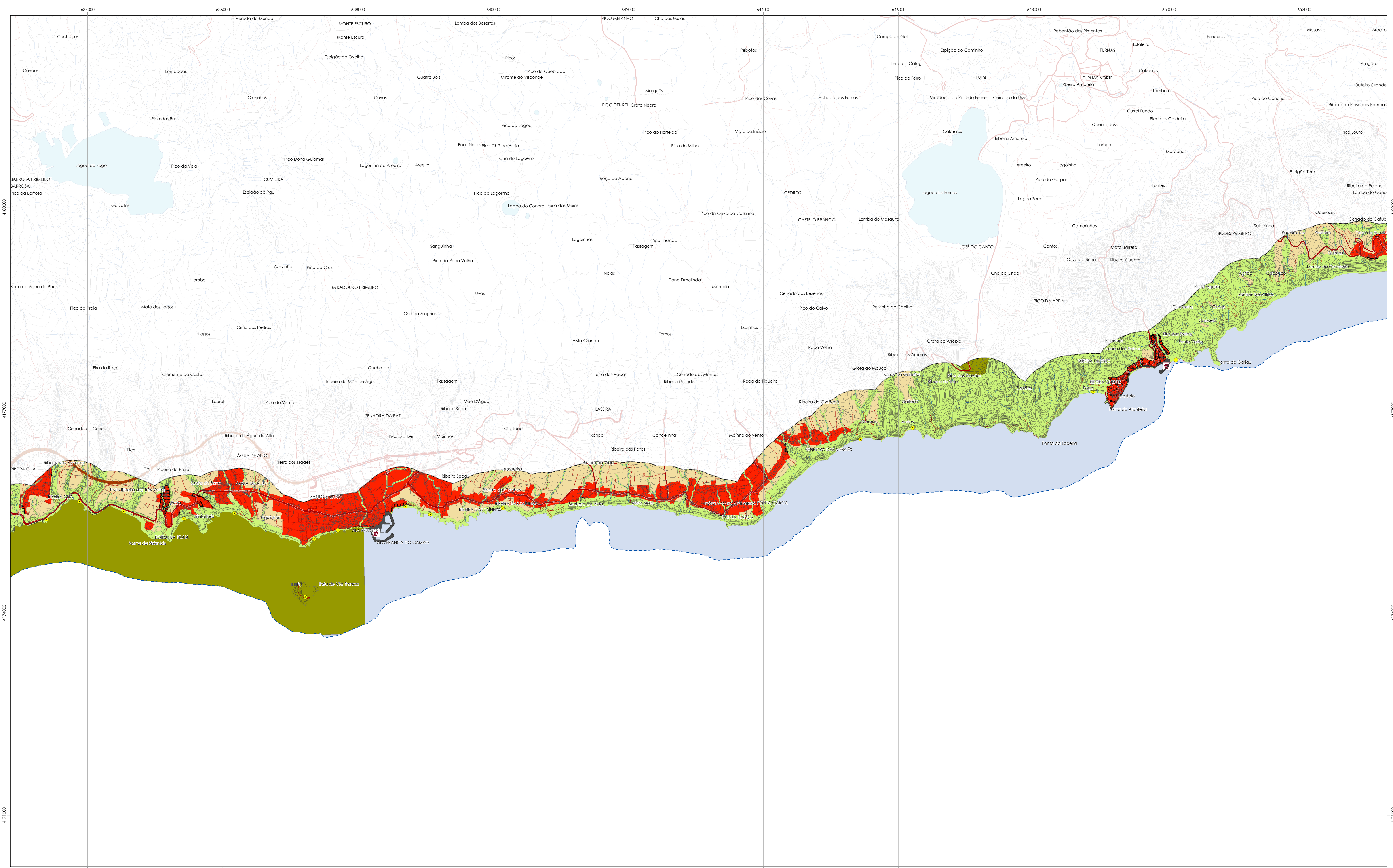

ZONA A - Áreas indispensáveis à utilização sustentável da orla costeira

- Áreas naturais e culturais
- Áreas de especial interesse natural, cultural e paisagístico
- Áreas edificadas em zona de risco
- Áreas ameaçadas pela instabilidade de arribas e vertentes
- Áreas ameaçadas por galgamentos ou inundações costeiras
- Áreas ameaçadas por cheias
- Áreas ameaçadas por desertificação difusa - fluxo
- Áreas ameaçadas por riscos naturais múltiplos
- Áreas de aptidão balnear

ZONA B - Áreas de proteção à orla costeira

- Áreas edificadas
- Áreas agrícolas, florestais e outros usos

Infraestruturas e equipamentos

- Infraestruturas viárias
 - Via rápida
 - Estradas regionais
 - Estradas municipais
 - Outras vias
- Infraestruturas portuárias
 - Porto classe A
 - Porto classe D
 - Portinhos
- Infraestrutura aeroportuária
- Estruturas de defesa costeira

Elementos base

- Zona terrestre de proteção
- Faixa marítima de proteção
- Hidrografia
- Altimetria
- Edificado
- Limite de freguesia

ALTERAÇÃO

PLANO DE ORDENAMENTO DA ORLA COSTEIRA DA ILHA DE SÃO MIGUEL

JUN.\2023

SECRETARIA REGIONAL DO AMBIENTE E ALTERAÇÕES CLIMÁTICAS | DIREÇÃO REGIONAL DO ORDENAMENTO DO TERRITÓRIO E DOS RECURSOS HÍDRICOS

ESCALA: 1:25 000

LEGENDA

1 2 3 4 5 6 7 8

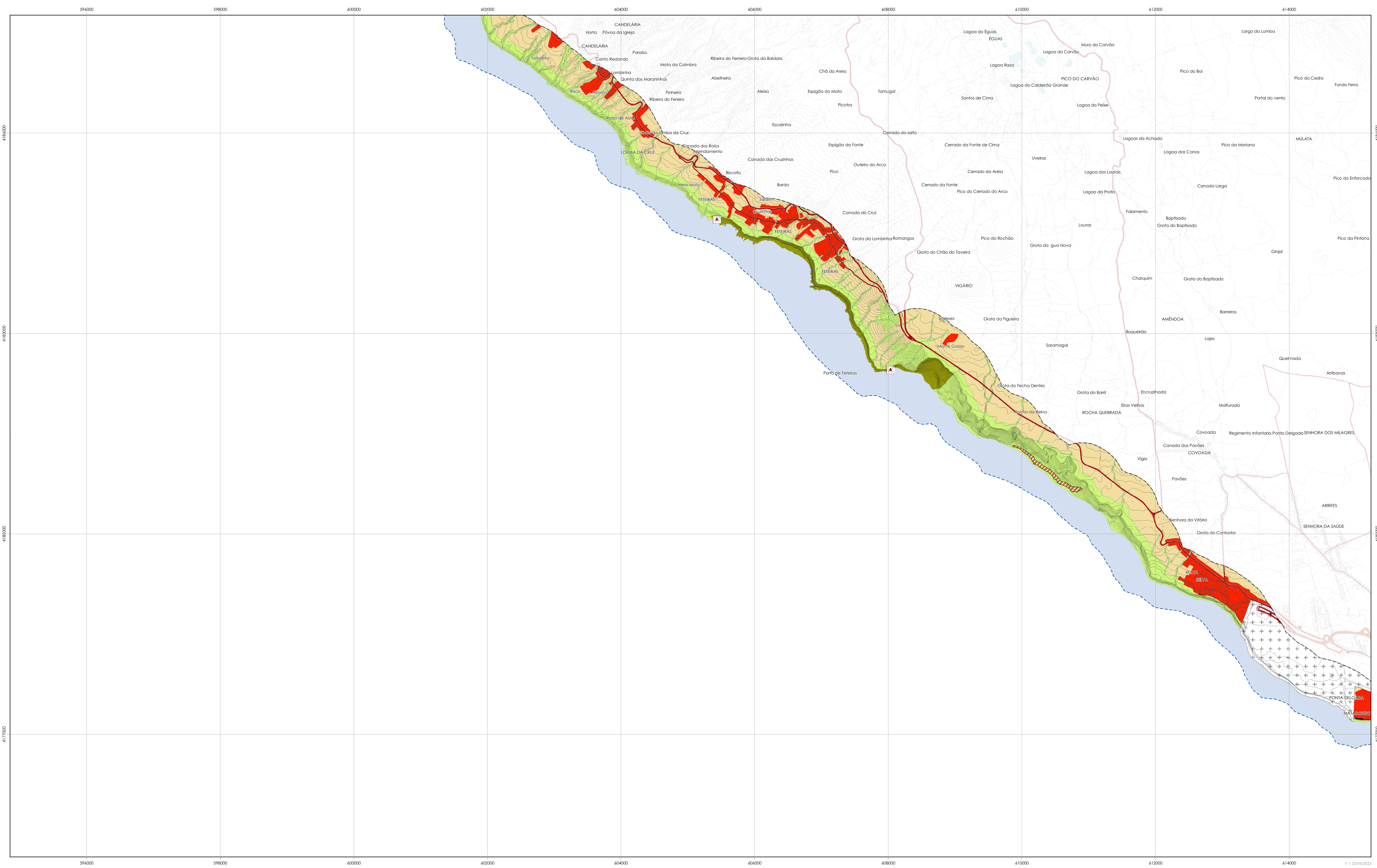

ZONA A - Áreas indispensáveis à utilização sustentável da orla costeira

- Áreas naturais e culturais
- Áreas de especial interesse natural, cultural e paisagístico
- Áreas edificadas em zona de risco
- Áreas ameaçadas pela instabilidade de arribas e vertentes
- Áreas ameaçadas por galgamentos ou inundações costeiras
- Áreas ameaçadas por cheias
- Áreas ameaçadas por desgaseificação difusa - fluxo
- Áreas ameaçadas por riscos naturais múltiplos
- Áreas de aptidão balnear

ZONA B - Áreas de proteção à orla costeira

- Áreas edificadas
- Áreas agrícolas, florestais e outros usos

Infraestruturas e equipamentos

- Infraestruturas viárias
 - Via rápida
 - Estradas regionais
 - Estradas municipais
 - Outras vias
- Infraestruturas portuárias
 - Porto classe A
 - Porto classe D
 - Portinhos
- Infraestrutura aeroportuária
- Estruturas de defesa costeira

Elementos base

- Zona terrestre de proteção
- Faixa marítima de proteção
- Hidrografia
- Altimetria
- Edificado
- Limite de freguesia

ALTERAÇÃO
PLANO DE ORDENAMENTO DA ORLA COSTEIRA DA ILHA DE SÃO MIGUEL

JUN, 2023

SECRETARIA REGIONAL DO AMBIENTE E ALTERAÇÕES CLIMÁTICAS | DIREÇÃO REGIONAL DO ORDENAMENTO DO TERRITÓRIO E DOS RECURSOS HÉRICOS

ESC. 1:25 000