

- Património natural**
- Recursos hídricos**
- Leitos e margens dos cursos de água
 - Leitos e margens das águas do mar
 - Nascentes captadas e não captadas
- Zona de proteção**
- Zona proteção imediata
 - Zona proteção intermédia
 - Zona proteção alargada
 - Zona de proteção de nascentes não captadas
 - Áreas de reserva e proteção dos solos e da biodiversidade
 - Reserva ecológica
 - Reserva agrícola regional
- Recursos geológicos**
- Explorações de massas minerais
 - Áreas marítimas de extração de areias
 - Água mineral natural
 - Recursos geotérmicos
- Parque Natural da Ilha de São Miguel**
- Área de Paisagem Protegida
 - Áreas Protegidas de Gestão de Recursos
 - Áreas Protegidas para a Gestão de Habitats ou Espécies
 - Monumento Natural
- Sítios Ramsar**
- Área regulamentada para a pesca
 - Áreas de gestão de apanha de espécies marinhas no mar das Açores
 - Perímetro florestal
 - Exemplares arbóreos
- Rede Natura 2000**
- Zonas Proteção Especial [ZPE]
 - Zonas Especiais de Conservação [ZEC]

- Património edificado**
- Imóveis de interesse público
 - Imóveis de interesse municipal
 - Parque arqueológico subaquático
- Infraestruturas básicas de transporte e comunicações**
- Abastecimento de água**
- Adutoras
 - Rede elétrica
 - Rede de Telecomunicações
 - Antenas feixes hertzianos
- Rede viária**
- Estradas regionais
 - Estradas municipais
 - Outras vias

- Infraestruturas aeroportuárias**
- Aeroporto
 - Servidão aeronáutica
- Infraestruturas portuárias**
- Infraestruturas portuárias e marítimas
 - Área de jurisdição portuária

- Equipamentos e Atividades**
- Edifícios escolares
 - Substâncias perigosas e depósitos de combustível
 - Cabos submarinos
 - Área de proteção de cabos submarinos
 - Área de produção aquícola
 - Turismo de habitação
 - Turismo rural
- Defesa Nacional e Segurança Pública**
- Estabelecimento prisional
 - Servidão militar - Depósito POLNATO
- Cartografia e planeamento**
- Vértices geodésicos

- Elementos base**
- Zona terrestre de proteção
 - Faixa marítima de proteção
 - Altimetria
 - Edificado
 - Limite de concelho
 - Limite de freguesia

PSMG

SECRETARIA REGIONAL DA AGRICULTURA E ALIMENTAÇÃO
DIREÇÃO REGIONAL DOS RECURSOS FLORESTAIS E ORDENAMENTO TERRITORIAL

ALTERAÇÃO
PLANO DE ORDENAMENTO DA ORLA COSTEIRA DA ILHA DE SÃO MIGUEL

PLANTA DE CONDICIONANTES 03

JUL 2024

ESC. 1:25 000

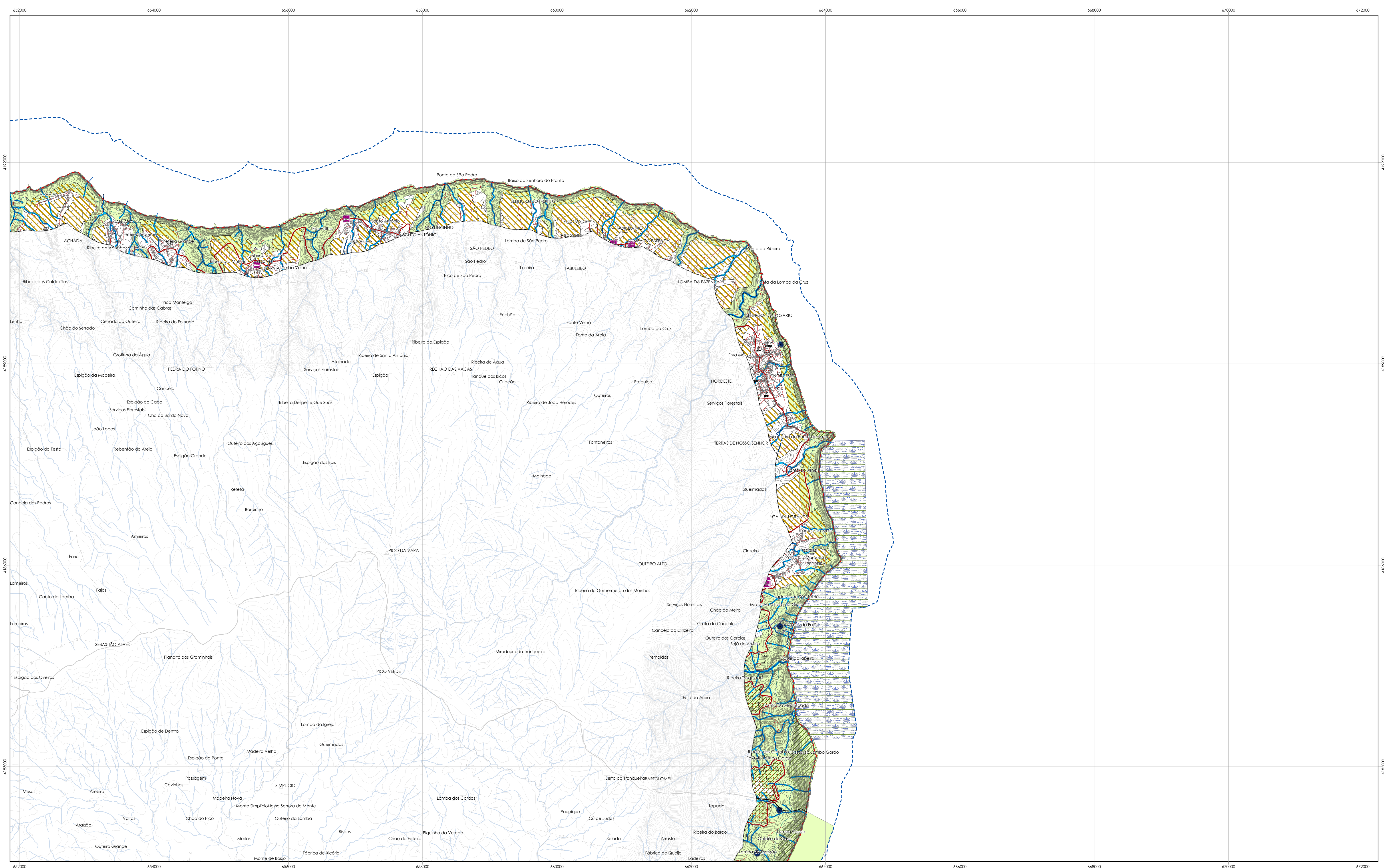

- Património natural**
- Recursos hídricos
 - Leitos e margens dos cursos de água
 - Leitos e margens das águas do mar
 - Nascentes captadas e não captadas
 - Zona proteção imediata
 - Zona proteção intermédia
 - Zona proteção alargada
 - Zona de proteção de nascentes não captadas
 - Áreas de reserva e proteção dos solos e da biodiversidade
 - Reserva ecológica
 - Reserva agrícola regional
- Recursos geológicos**
- Explorações de massas minerais
 - Áreas marítimas de extração de areias
 - Água mineral natural
 - Recursos geotérmicos
 - Parque Natural da Ilha de São Miguel
 - Área de Paisagem Protegida
 - Áreas Protegidas de Gestão de Recursos
 - Áreas Protegidas para a Gestão de Habitats ou Espécies
 - Monumento Natural
- Sítios Ramsar**
- Sítios Ramsar
 - Área regulamentada para a pesca
 - Áreas de gestão de apanha de espécies marinhas no mar dos Açores
 - Perímetro florestal
 - Exemplares arbóreos
 - Rede Natura 2000
 - Zonas Proteção Especial [ZPE]
 - Zonas Especiais de Conservação [ZEC]

- Património edificado**
- Imóveis de interesse público
 - Imóveis de interesse municipal
 - Parque arqueológico subaquático

- Infraestruturas básicas de transporte e comunicações**
- Abastecimento de água**
- Adutoras
 - Rede elétrica
 - Rede elétrica MT/AT
 - Rede de Telecomunicações
 - Antenas feixes hertzianos
- Rede viária**
- Estradas regionais
 - Estradas municipais
 - Outras vias
- Infraestruturas aeroportuárias**
- Aeroporto
 - Servidão aeronáutica
- Infraestruturas portuárias**
- Infraestruturas portuárias e marítimas
 - Área de jurisdição portuária

- Equipamentos e Atividades**
- Edifícios escolares
 - Substâncias perigosas e depósitos de combustível
 - Cabos submarinos
 - Área de proteção de cabos submarinos
 - Área de produção aquícola
 - Turismo de habitação
 - Turismo rural
- Defesa Nacional e Segurança Pública**
- Estabelecimento prisional
 - Servidão militar - Depósito POLNATO
- Cartografia e planeamento**
- Vértices geodésicos

- Elementos base**
- Zona terrestre de proteção
 - Faixa marítima de proteção
 - LMPAVE
 - Altimetria
 - Edificado
 - Limite de concelho
 - Limite de freguesia

ALTERAÇÃO
PLANO DE ORDENAMENTO DA ORLA COSTEIRA DA ILHA DE SÃO MIGUEL

SECRETARIA REGIONAL DA AGRICULTURA E ALIMENTAÇÃO
DIREÇÃO REGIONAL DOS RECURSOS FLORESTAIS E ORDENAMENTO TERRITORIAL

PLANTA DE CONDICIONANTES 04

JULY 2024

ESC. 1:25 000

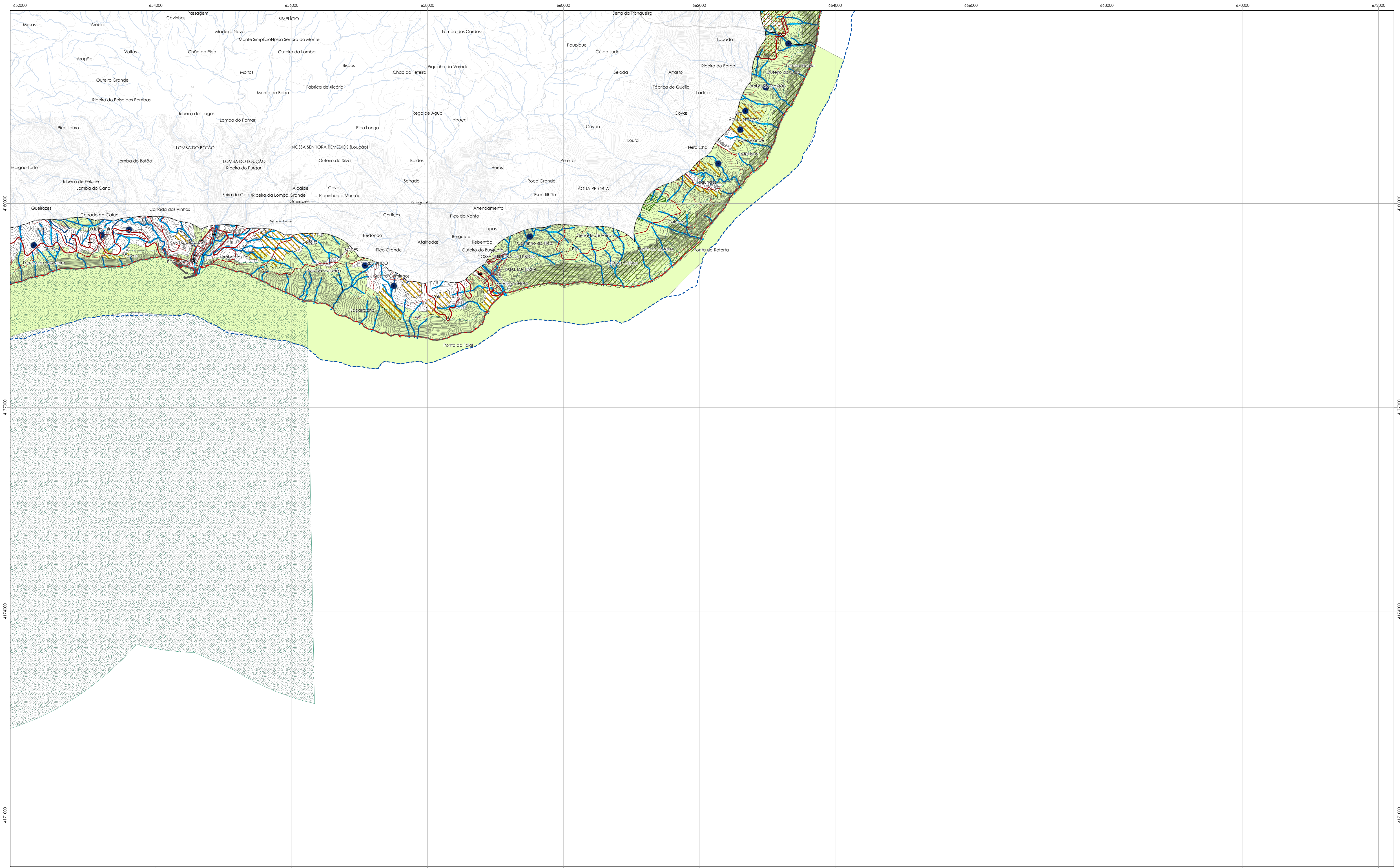

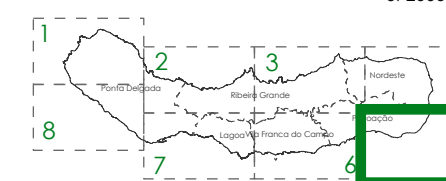
<p>Património natural</p> <p>Recursos hídricos</p> <ul style="list-style-type: none"> Leitos e margens dos cursos de água Leitos e margens das águas do mar Nascentes captadas e não captadas Zona proteção imediata Zona proteção intermédia Zona proteção alargada Zona de proteção de nascentes não captadas Áreas de reserva e proteção dos solos e da biodiversidade Reserva ecológica Reserva agrícola regional 	<p>Recursos geológicos</p> <ul style="list-style-type: none"> Explorações de massas minerais Áreas marítimas de extração de areias Água mineral natural Recursos geotérmicos Parque Natural da Ilha de São Miguel Área de Paisagem Protegida Áreas Protegidas de Gestão de Recursos Áreas Protegidas para a Gestão de Habitats ou Espécies Monumento Natural 	<p>Património edificado</p> <ul style="list-style-type: none"> Imóveis de interesse público Imóveis de interesse municipal Parque arqueológico subaquático <p>Sítios Ramsar</p> <ul style="list-style-type: none"> Área regulamentada para a pesca Áreas de gestão de apanha de espécies marinhas no mar das Açores Perímetro florestal Exemplares arbóreos <p>Rede Natura 2000</p> <ul style="list-style-type: none"> Zonas Proteção Especial [ZPE] Zonas Especiais de Conservação [ZEC] 	<p>Infraestruturas básicas de transporte e comunicações</p> <p>Abastecimento de água</p> <ul style="list-style-type: none"> Adutoras Rede elétrica Rede elétrica MT/AT Rede de Telecomunicações Antenas feixes hertzianos <p>Rede viária</p> <ul style="list-style-type: none"> Estradas regionais Estradas municipais Outras vias 	<p>Infraestruturas aeroportuárias</p> <ul style="list-style-type: none"> Aeroporto Servidão aeronáutica <p>Infraestruturas portuárias</p> <ul style="list-style-type: none"> Infraestruturas portuárias e marítimas Área de jurisdição portuária 	<p>Equipamentos e Atividades</p> <ul style="list-style-type: none"> Edifícios escolares Substâncias perigosas e depósitos de combustível Cabos submarinos Área de proteção de cabos submarinos Área de produção aquícola Turismo de habitação Turismo rural <p>Defesa Nacional e Segurança Pública</p> <ul style="list-style-type: none"> Estabelecimento prisional Servidão militar - Depósito POLNATO <p>Cartografia e planeamento</p> <ul style="list-style-type: none"> Vértices geodésicos 	<p>Elementos base</p> <ul style="list-style-type: none"> Zona terrestre de proteção Faixa marítima de proteção LMPAVE Altimetria Edificado Limite de concelho Limite de freguesia 	<div style="text-align: right;">  <p>ALTERAÇÃO PLANO DE ORDENAMENTO DA ORLA COSTEIRA DA ILHA DE SÃO MIGUEL</p> <p>SECRETARIA REGIONAL DA AGRICULTURA E ALIMENTAÇÃO DIREÇÃO REGIONAL DOS RECURSOS FLORESTAIS E ORDENAMENTO TERRITORIAL</p> <p>PLANTA DE CONDICIONANTES 05</p> <p>JUL 2024</p> <p>ESC. 1:25 000</p> </div>
--	--	---	---	--	--	---	---

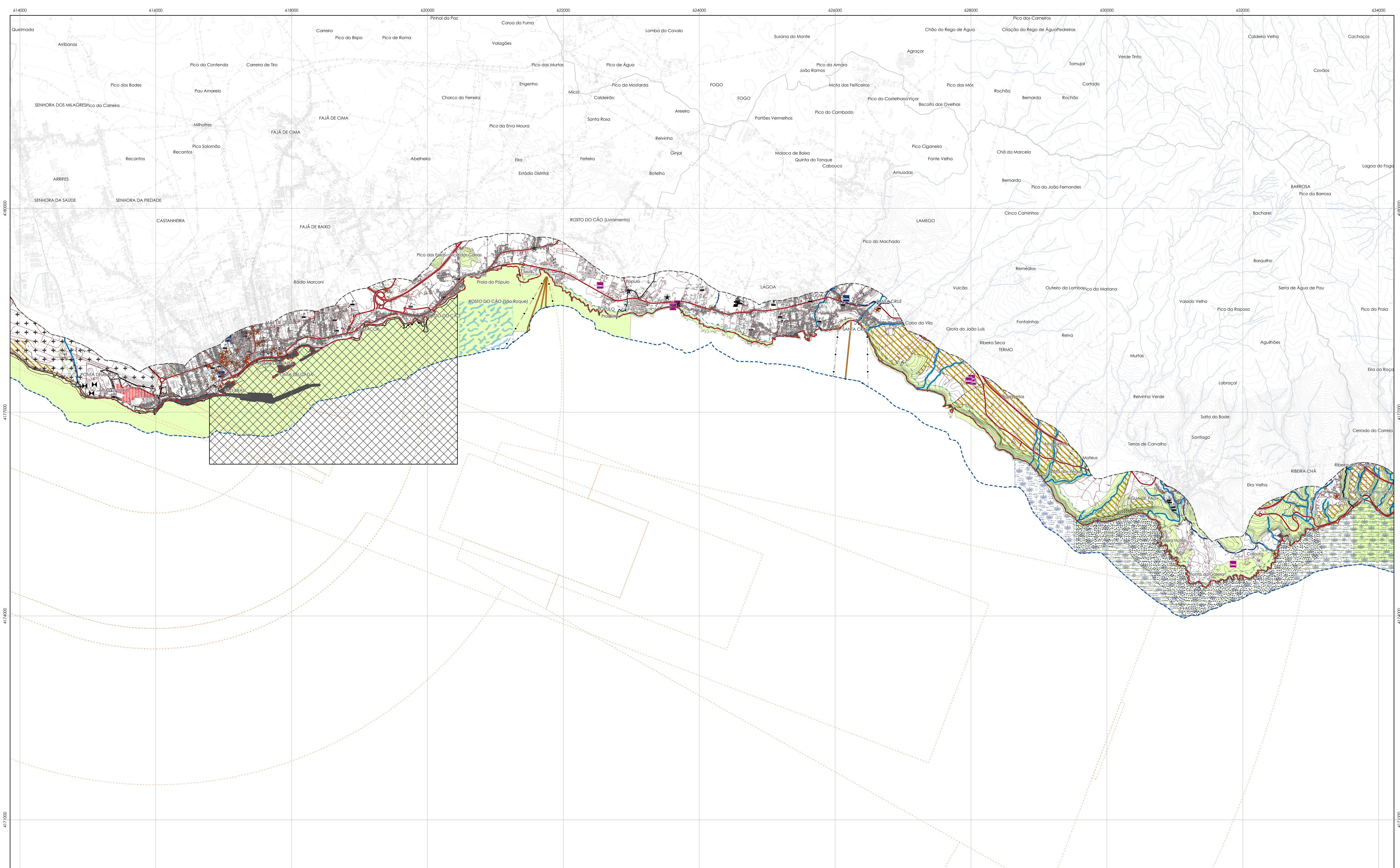

<p>Património natural</p> <p>Recursos hídricos</p> <ul style="list-style-type: none"> Leitos e margens dos cursos de água Leitos e margens das águas do mar Nascentes captadas e não captadas <p>Recursos geológicos</p> <ul style="list-style-type: none"> Explorações de massas minerais Áreas marítimas de extração de areias Água mineral natural Recursos geotérmicos <p>Parque Natural da Ilha de São Miguel</p> <ul style="list-style-type: none"> Área de Paisagem Protegida Áreas Protegidas de Gestão de Recursos Áreas Protegidas para a Gestão de Habitats ou Espécies Monumento Natural <p>Áreas de reserva e proteção dos solos e da biodiversidade</p> <ul style="list-style-type: none"> Reserva ecológica Reserva agrícola regional 	<p>Património edificado</p> <ul style="list-style-type: none"> Imóveis de interesse público Imóveis de interesse municipal Parque arqueológico subaquático <p>Infraestruturas básicas de transporte e comunicações</p> <p>Abastecimento de água</p> <ul style="list-style-type: none"> Adutoras Rede elétrica Rede elétrica MT/AT Rede de Telecomunicações Antenas feixes hertzianos <p>Rede viária</p> <ul style="list-style-type: none"> Estradas regionais Estradas municipais Outras vias 	<p>Infraestruturas básicas de transporte e comunicações</p> <p>Infraestruturas aeroportuárias</p> <ul style="list-style-type: none"> Aeroporto Servidão aeronáutica <p>Infraestruturas portuárias</p> <ul style="list-style-type: none"> Infraestruturas portuárias e marinhas Área de jurisdição portuária 	<p>Equipamentos e Atividades</p> <ul style="list-style-type: none"> Edifícios escolares Substâncias perigosas e depósitos de combustíveis Cabos submarinos Área de proteção de cabos submarinos Área de produção aquícola Turismo de habitação Turismo rural <p>Defesa Nacional e Segurança Pública</p> <ul style="list-style-type: none"> Estabelecimento prisional Servidão militar - Depósito POLNATO <p>Cartografia e planeamento</p> <ul style="list-style-type: none"> Vértices geodésicos 	<p>Elementos base</p> <ul style="list-style-type: none"> Zona terrestre de proteção Faixa marítima de proteção LMPAVE Altimetria Edificado Limite de concelho Limite de freguesia
--	--	--	---	---

ALTERAÇÃO
PLANO DE ORDENAMENTO DA ORLA COSTEIRA DA ILHA DE SÃO MIGUEL

SECRETARIA REGIONAL DA AGRICULTURA E ALIMENTAÇÃO
DIREÇÃO REGIONAL DOS RECURSOS FLORESTAIS E ORDENAMENTO TERRITORIAL

PLANTA DE CONDICIONANTES 07

JULY 2024

ESC. 1:25 000

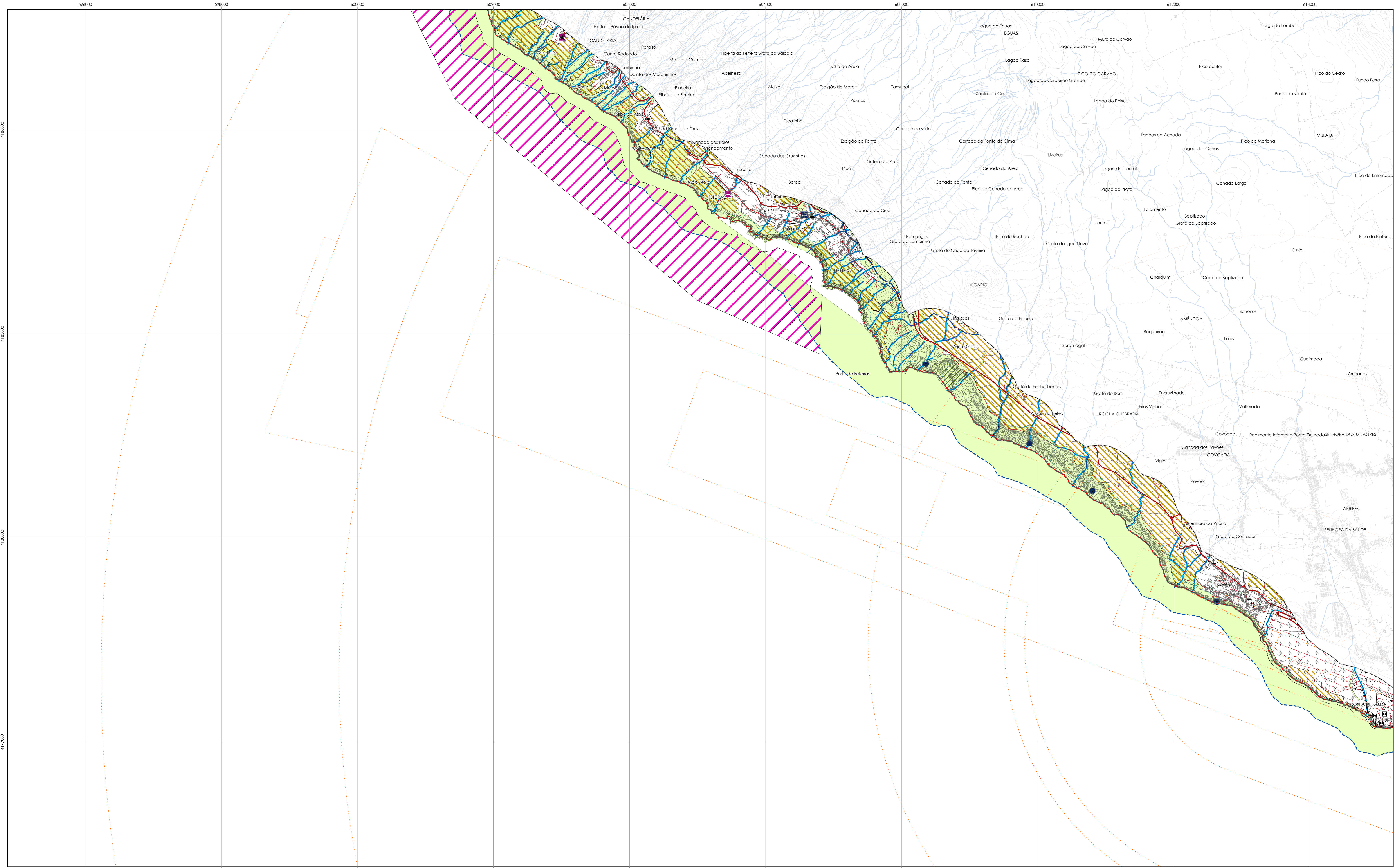

- Património natural**
- Recursos hídricos
- Leitos e margens dos cursos de água
 - Leitos e margens das águas do mar
 - Nascentes captadas e não captadas
- Zona proteção imediata
- Zona proteção intermédia
 - Zona proteção alargada
 - Zona de proteção de nascentes não captadas
 - Áreas de reserva e proteção dos solos e da biodiversidade
 - Reserva ecológica
 - Reserva agrícola regional

- Recursos geológicos**
- Explorações de massas minerais
 - Áreas marítimas de extração de areias
 - Água mineral natural
 - Recursos geotérmicos
- Parque Natural da Ilha de São Miguel
- Área de Paisagem Protegida
 - Áreas Protegidas de Gestão de Recursos
 - Áreas Protegidas para a Gestão de Habitats ou Espécies
 - Monumento Natural

- Sítios RAMSAR
- Área regulamentada para a pesca
- Áreas de gestão de apanha de espécies marinhas no mar das Açores
- Perímetro florestal
- Exemplares arbóreos
- Rede Natura 2000
- Zonas Proteção Especial [ZPE]
- Zonas Especiais de Conservação [ZEC]

- Património edificado**
- Imóveis de interesse público
 - Imóveis de interesse municipal
 - Parque arqueológico subaquático

- Infraestruturas básicas de transporte e comunicações**
- Abastecimento de água
- Aduadoras
 - Rede elétrica
 - Rede de Telecomunicações
 - Antenas feixes hertzianos
- Rede viária
- Estradas regionais
 - Estradas municipais
 - Outras vias
- Infraestruturas aeroportuárias
- Aeroporto
 - Servidão aeronáutica
- Infraestruturas portuárias
- Infraestruturas portuárias e marítimas
 - Área de jurisdição portuária

- Equipamentos e Atividades**
- Edifícios escolares
 - Substâncias perigosas e depósitos de combustível
 - Cabos submarinos
 - Área de proteção de cabos submarinos
 - Área de produção aquícola
 - Turismo de habitação
 - Turismo rural
- Defesa Nacional e Segurança Pública
- Estabelecimento prisional
 - Servidão militar - Depósito POLNATO
- Cartografia e planeamento
- Vértices geodésicos

- Elementos base**
- Zona terrestre de proteção
 - Faixa marítima de proteção
 - LMPAVE
 - Altimetria
 - Edificado
 - Limite de concelho
 - Limite de freguesia

ALTERAÇÃO
PLANO DE ORDENAMENTO DA ORLA COSTEIRA DA ILHA DE SÃO MIGUEL

SECRETARIA REGIONAL DA AGRICULTURA E ALIMENTAÇÃO
DIREÇÃO REGIONAL DOS RECURSOS FLORESTAIS E ORDENAMENTO TERRITORIAL

PLANTA DE CONDICIONANTES 08

JUL 2024

ESC. 1:25 000